

GIL FERRÃO  
PORTFOLIO

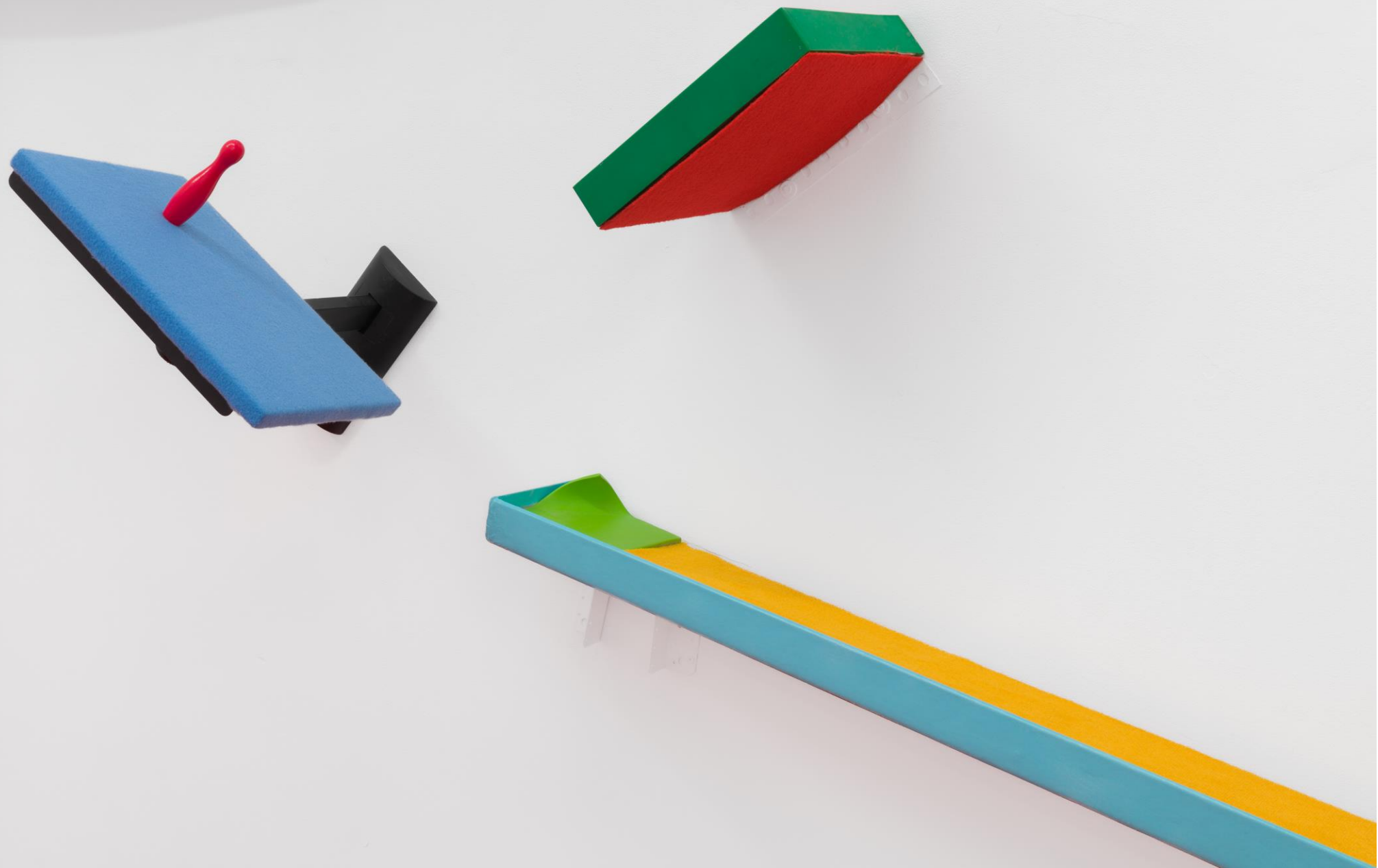

## CV

Paulo Gil Manita Ferrão, 1996, Vila Franca de Xira

Licenciatura– Universidade de Évora , Artes Visuais 2014-2017)

Pós-graduação – ESAD, Caldas da Rainha- Artes Plásticas (2017-2020 )

### Prémios

Prémio Aquisição - Arte Jovem 2019, Millemium BCP

### Exposições a solo

2024 | *Round round, get around*; Ostra, Lisboa

2022 | *Playback playful act*, Espaço Ócio, Porto | *Joie de vivre*, Galeria Zé dos Bois, Lisboa

2021 | *Playground-7* , Sede ADTPN, Torres Novas

2019 | *Unsitted movement*, Galeria V, Coimbra | *Fazer o caminho que se faz fazendo*, Praça Machado Santos, Torres Vedras

### Residências

2023 | CAU, Cortém, Caldas da Rainha

2022 | Zona, Casa do Artista, Lamego | Laboratório Pedagogias Criativas, Museu da Luz

2020 | Duplex Air (online) | Estúdio Fio d'água, Lisboa

2019 | Artes à Rua, Évora | Casa Plástica, Festival "A Porta", Leiria

2017 | Oficinas do Convento, Montemor-O- Novo

### Workshops

2024 | "Que lugar queremos criar", Arquipélago Centro de Artes, Açores

2023 | Plano Nacional das Artes, Caldas da Rainha | "Faz-te ouvir" - projecto mediação cultural nas escolas, Viana do Alentejo

2022 | Pool\_Loop, CAU, Cortém, Caldas da Rainha

2021 | Projecto "Brincar do 0", Festival Iminente, Lisboa

2019 | As múltiplas faces do objecto, Bienal Anozero, Coimbra

### Exposições colectivas

2023 | *Hyperballads*, Gather, Fall River | *Taking the light out of the prism*, Duplex AIR, Lisboa | *"Pedra, papel ou tesoura"*, Galeria Alfaia, Loulé | *The First Contemporary Art museum of Macau*, Taipa Art Gallery, Macau

2022 | *Panorama#5*, Fran Reus Gallery, Palma de Mallorca | *Documents of Innuendo*, Ainori Gallery, Lisboa | *Play Matters*, Artemis Gallery, Lisboa

2021 | *Normativas do gesto*, Casa do Capitão, Lisboa | *An endless flow*, Artemis Gallery, Lisboa | *Múltiplos Carpe diem*, CCC, Torres Vedras | *Googol*, Artemis Gallery, Lisboa | *The limbo plage*, Campo pequeno Art Gallery, Lisboa

2020 | *Arte Jovem Millenium BCP*, Not a museum, Lisboa | *Dose#5*, Balcony, Lisboa | *Let us flop*, Duplex Air, Lisboa | *Ciclo Performance Gato Vermelho*, Electricidade Estética, Caldas da Rainha

2019 | *B minúsculo*, ex-EPAC, Évora | *Nada muda de forma como as nuvens a não ser os rochedos*, EDP building, Leiria | *R-r-r-r-r-r*, Parque de la Salette, Oliveira Azemés | *SOMA*, Belas Artes, Lisboa | *Apoplexia*, Centro de Artes, Caldas da Rainha | *Tempo ao Espaço*, Casa Bernardo, Caldas da Rainha

2018 | *Fragmento de uma natureza decadente*, Galeria16, Évora

### Publicações

2022 | Canito Magazine #8, Lisboa | Showcase Outdoor Arts Portugal (online)

2021 | Inquérito a 263 artistas, by Sara e André, Contemporânea, Lisboa

2019 | Portuguese Emerging Art 2019, Emerge AC | Dose magazine 3, Porto

### Coleções

Colecção João Luís Traça

Múltiplos Carpe Diem Arte e Pesquisa

Coleções privadas

## BIO

Gil Ferrão  
é influenciado pelo equilíbrio,  
movimento, e tudo o que possa ter  
uma interação física com  
o nosso corpo.

Nas suas obras os jogos e  
desportos são interpretados de  
uma forma estética e performativa.  
Promove a partilha de ideias entre  
estranhos, o público torna-se  
próximo da obra, consciente e  
criativo.

Através da apropriação de objetos  
reconhecíveis, o artista procura  
estabelecer uma ligação de  
proximidade com o público e com  
o contexto expositivo, repensando  
o que nos rodeia, aludindo a uma  
experiência de memória coletiva.

O seu trabalho situa-se assim num  
limbo, entre o consciente e o  
inconsciente, explorando as  
relações entre o físico e o material,  
o imaginário e o onírico."

Gil descreve o seu trabalho como  
experiências que gosta de trazer  
para o exterior das galerias e  
museus e partilhar com  
estranhos. Estimula a criatividade  
e imaginação dos outros.

### **Golf2**

2024

escultura

0,8 x 0,4 x 0,32 m

madeira, relva sintética, tinta spray , tecido



***DIABLO***

2023

escultura

55 X 40 cm

Madeira, tapete, tinta spray, fio





***Mini-baliza***

2021

escultura

80 X 40 x 60 cm

Ferro, gesso, tinta spray, fio



***Performing an Endless flow***

2021

Video-performance

3'48"

link : <https://vimeo.com/526905338>

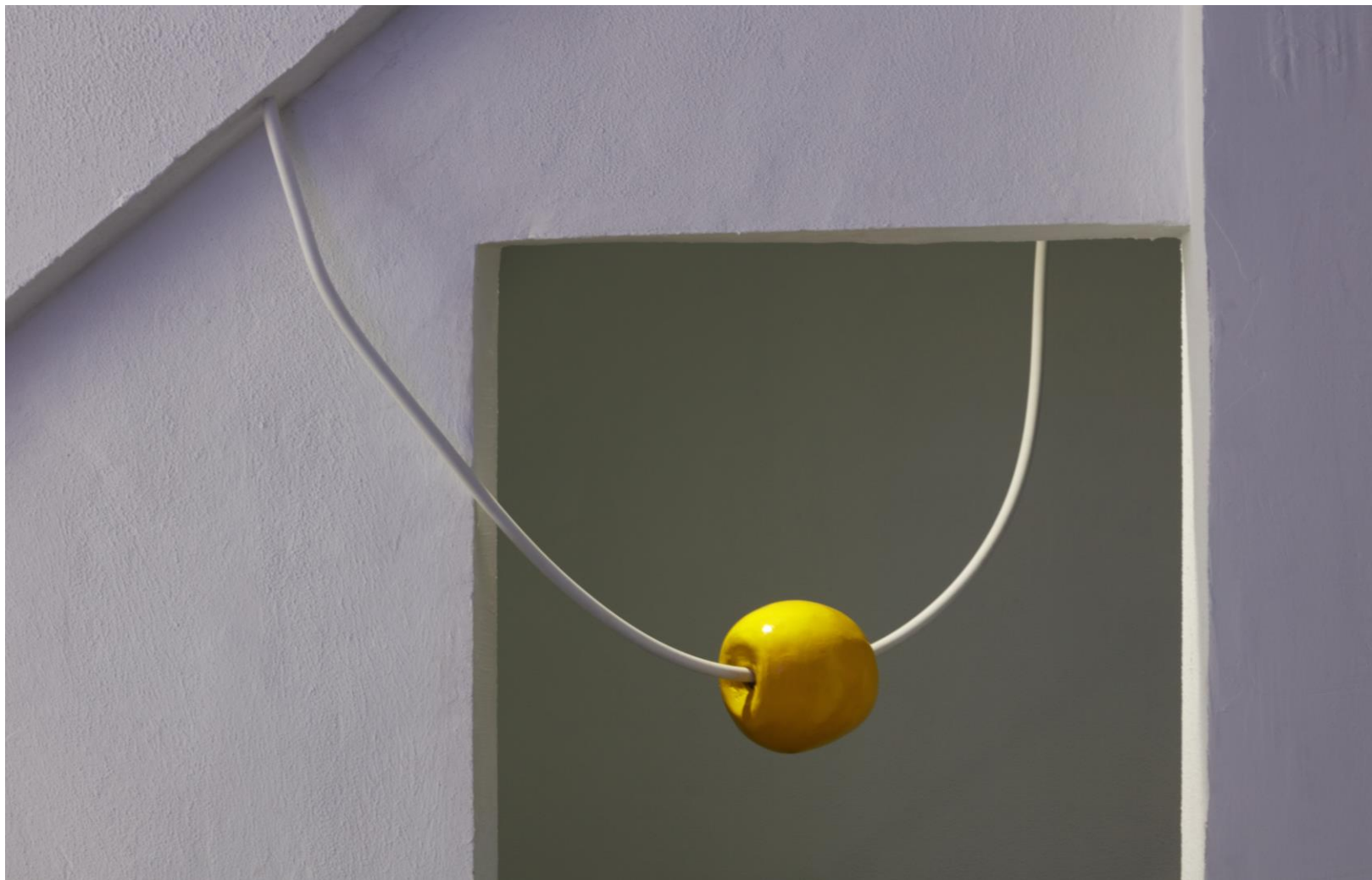

***Inside a ball***

2022

escultura

233 x 250 x 47 cm

Plástico, gesso, gerro, tinta acetinada



**Arco**

2023

Escultura interactiva

33 x 21 x 17 cm

Plástico, madeira, gesso, ferro, borracha





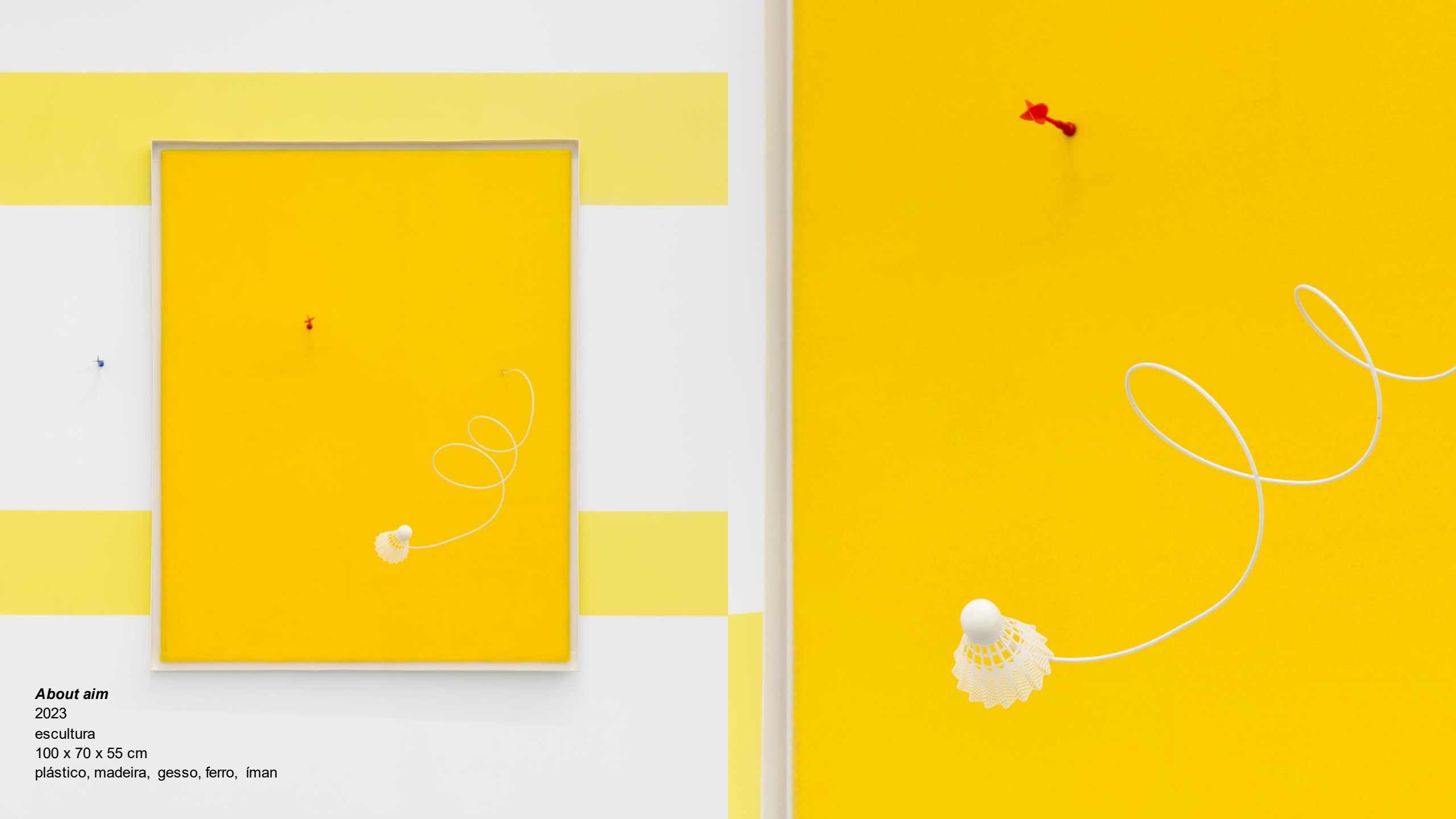

**About aim**  
2023  
escultura  
100 x 70 x 55 cm  
plástico, madeira, gesso, ferro, íman

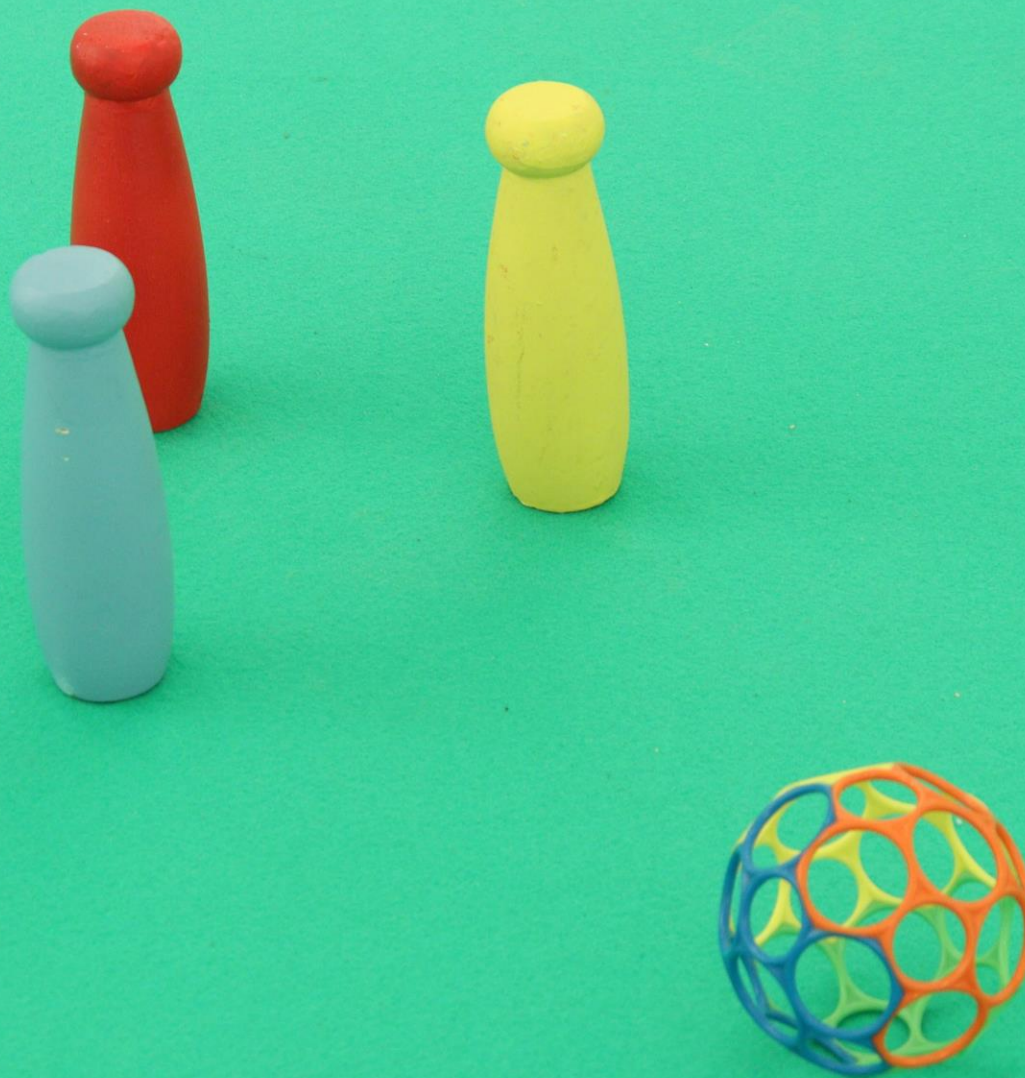

***S/título***

2023

Escultura interactiva

Dimensões variáveis

Plástico, madeira, gesso, tinta



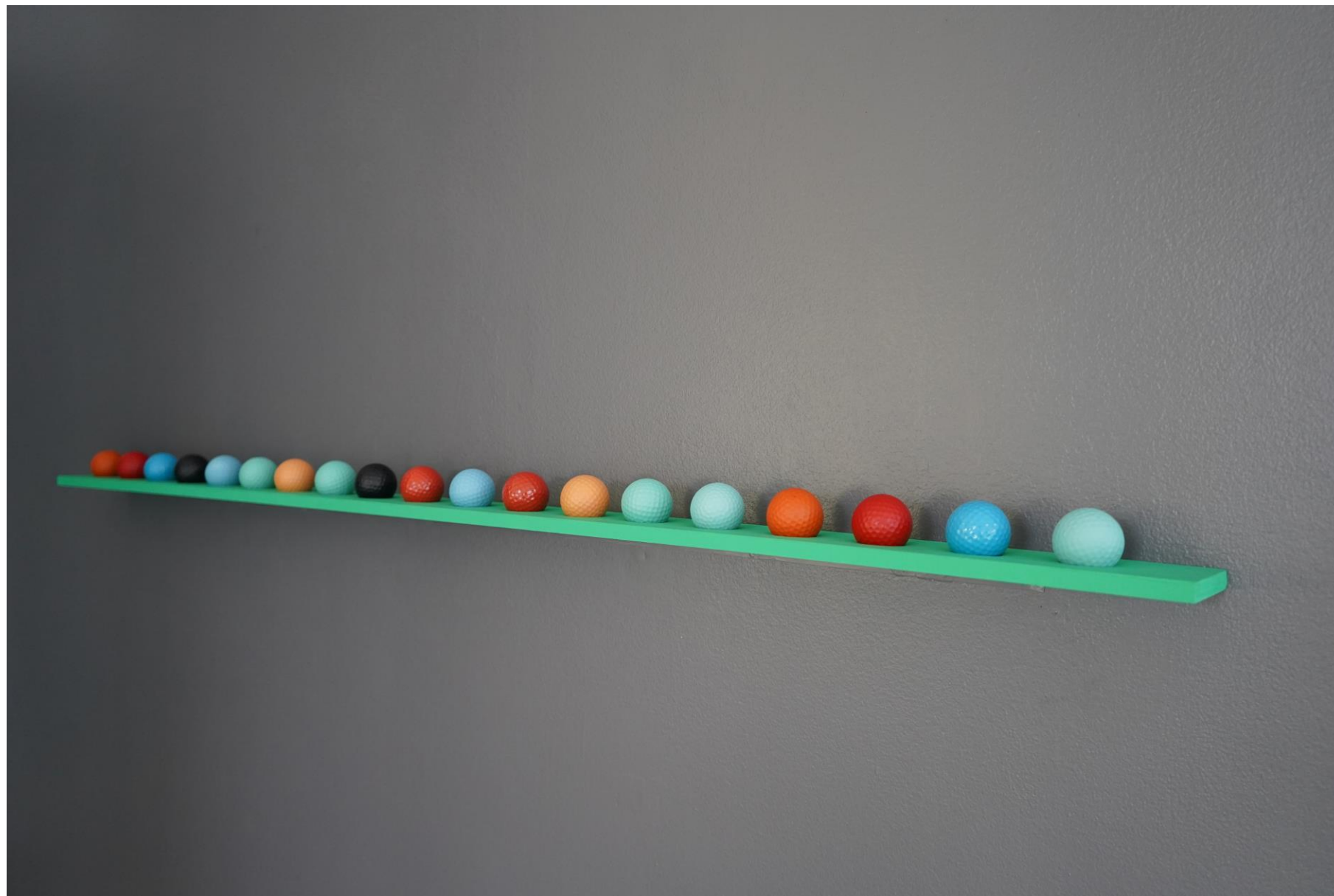

***golfballs***  
2022  
Objectos interactivos  
Dimensões variáveis  
Bolas de golfe recicladas, madeira, spray

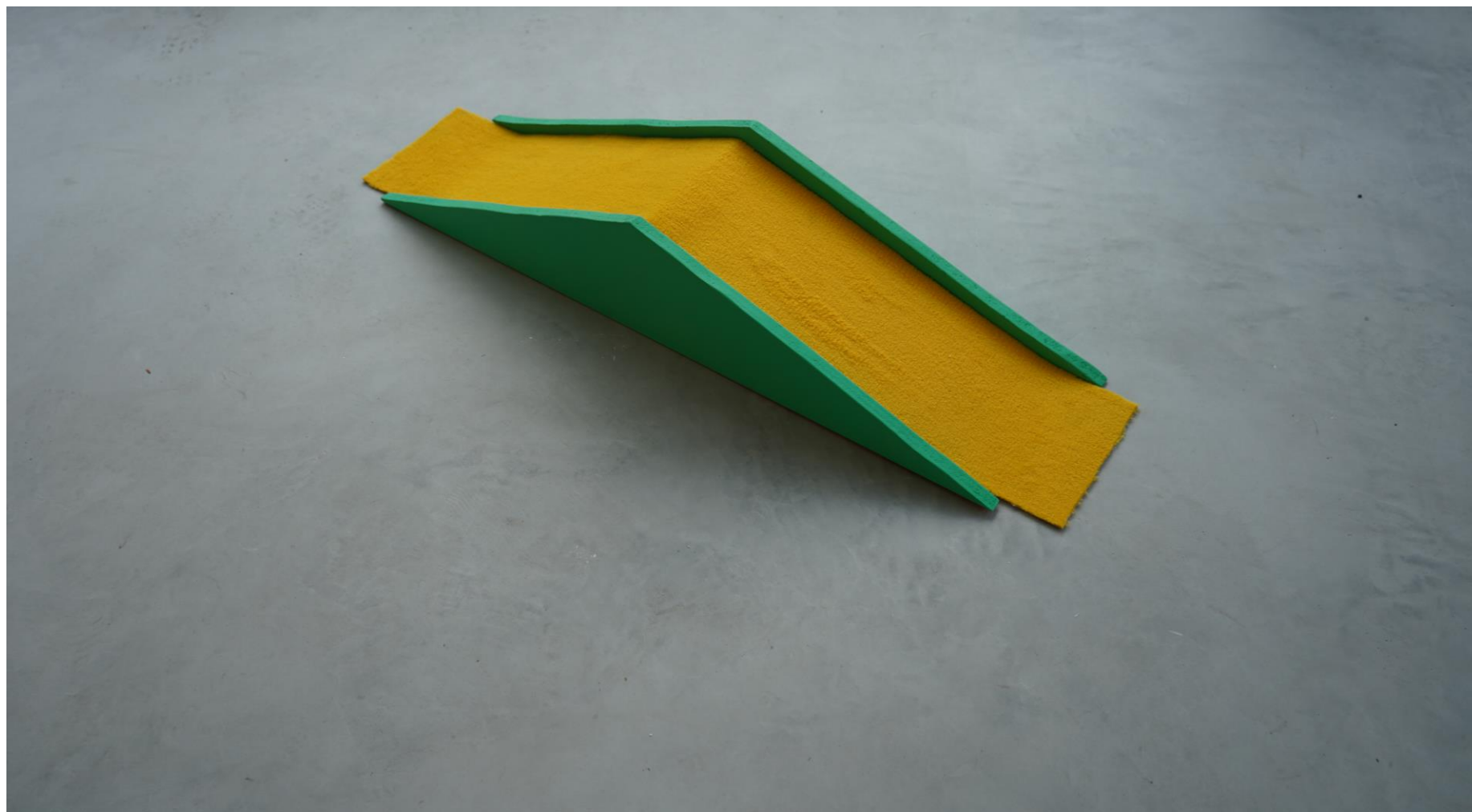

***Rampa***

2022

Escultura interactiva

80 x 40 x 25 cm

tapete, tinta esmalte, madeira, cola



vista da instalação, **Tacada Cruzada**, 2022, colaboração com Luísa Abreu, 2022

**Seta gigante**  
2022  
escultura  
1,7 X 0,4 x 0,5 m  
cartão, gesso, madeira, fita-cola, tinta metal

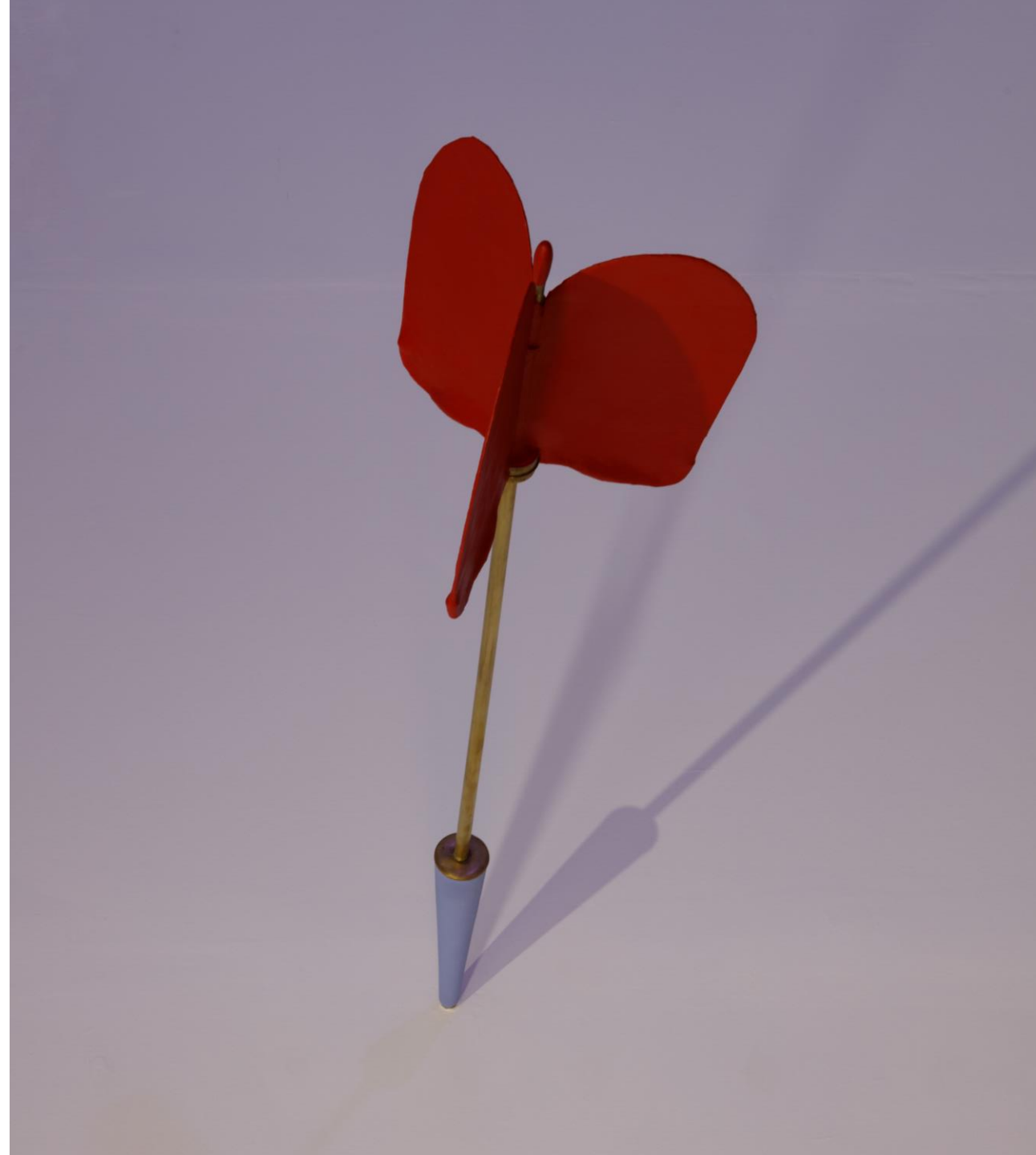





vista da instalação de *seta gigante*, em **Play matters**, Artemis gallery, Lisboa, 2023



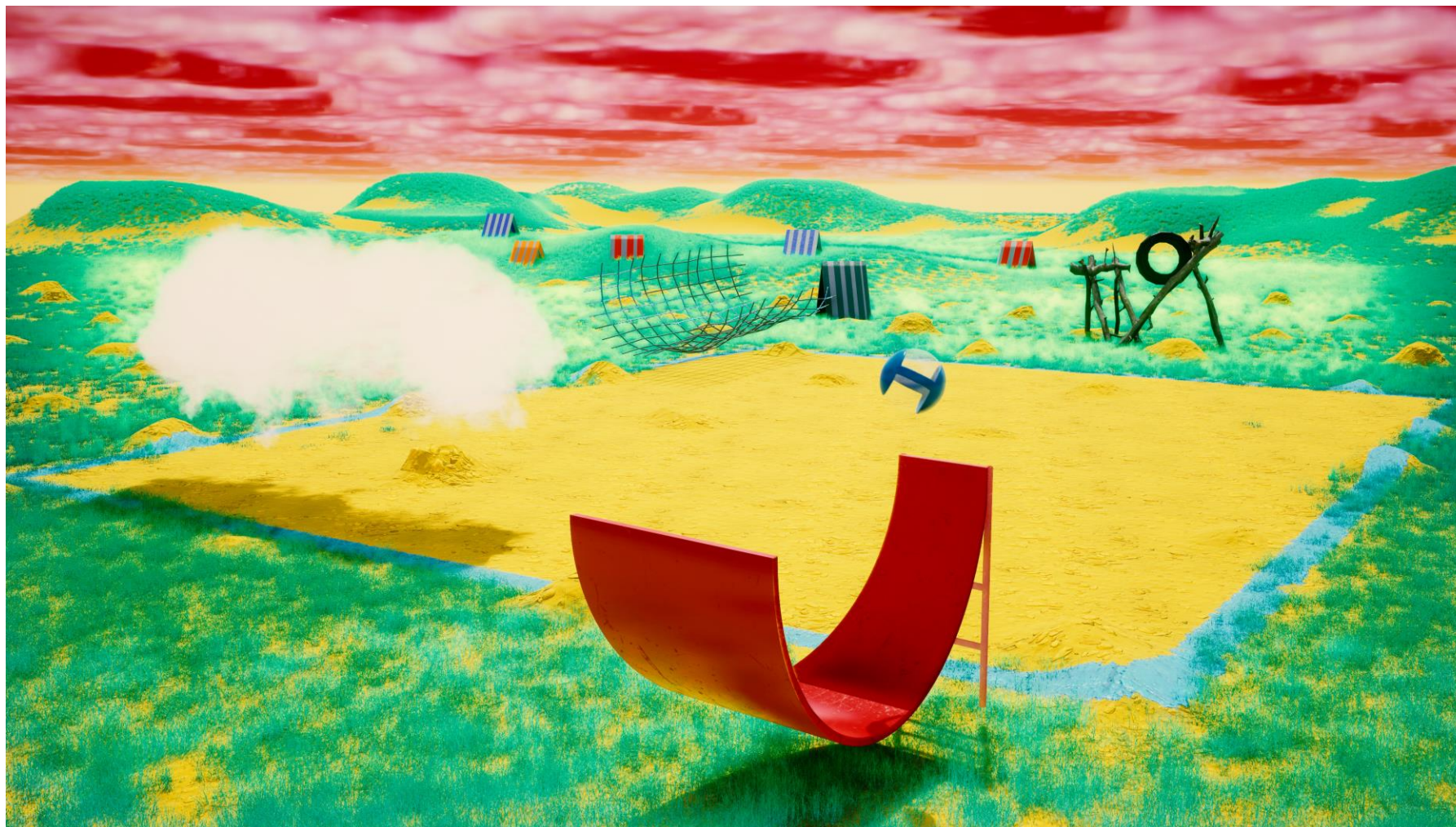

**playdream**

2022

Animação 3d

54" looping

Link : <https://vimeo.com/905983208>

***Campo da arte (Art Field)***  
2020-21  
Projecto curatorial (online)  
Criação digital  
Exposição colectiva





***Mini-malha***

2022

escultura

Dimensões variáveis

Plástico, madeira, tapete, tinta, cola

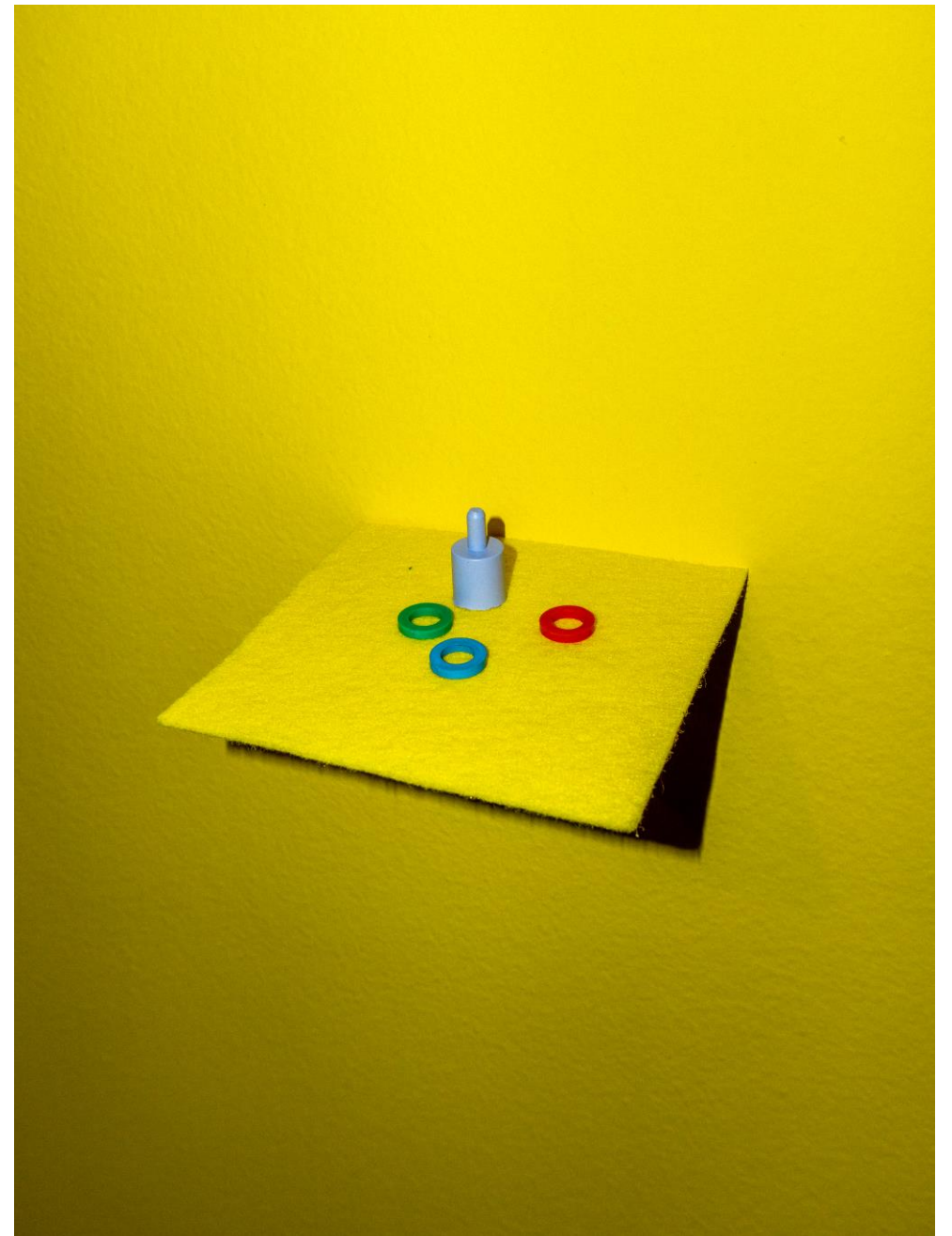

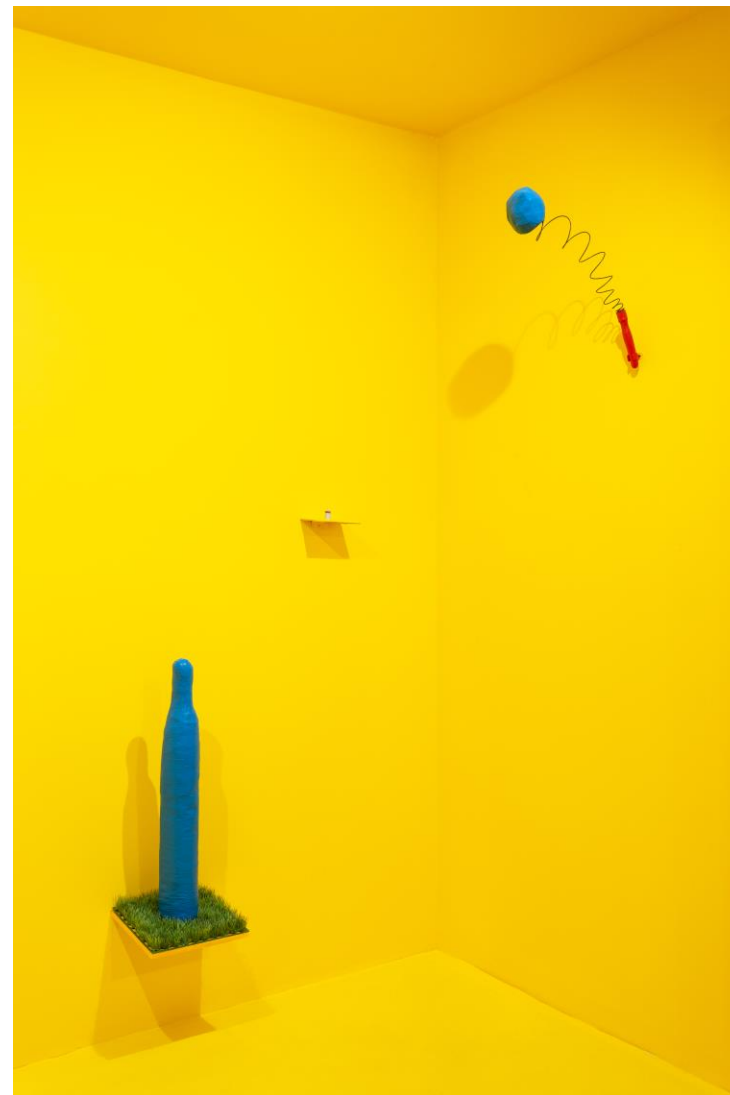
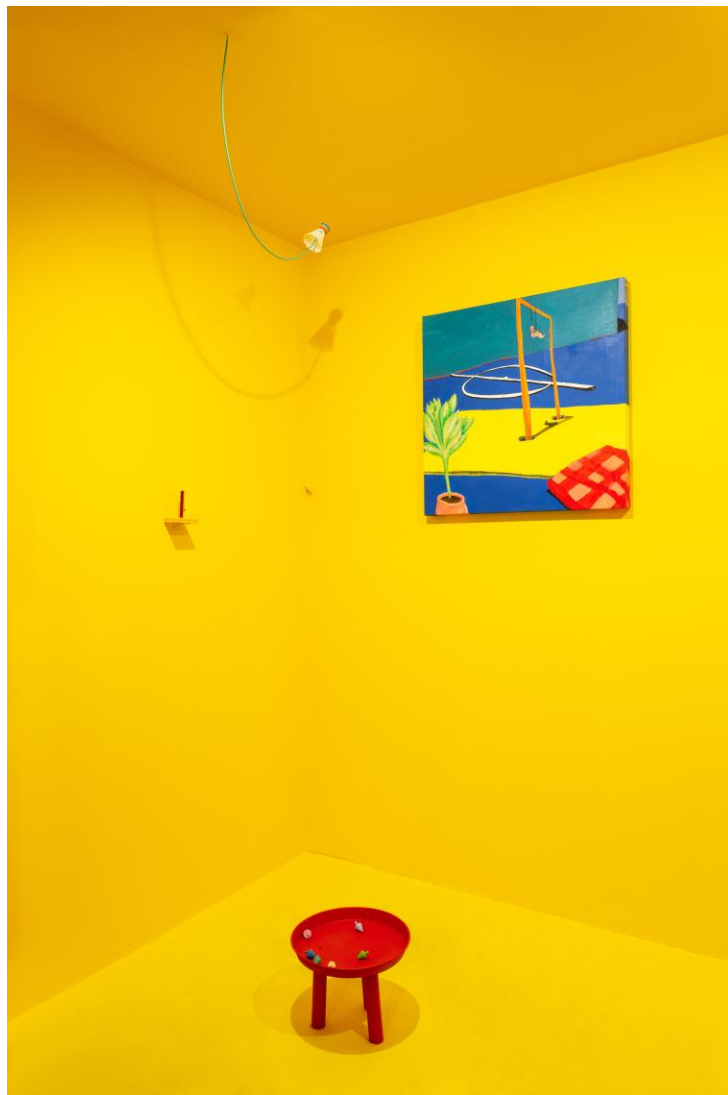

vista da instalação ***Joie de vivre***, 2022, Galeria Zé dos Bois, Lisboa

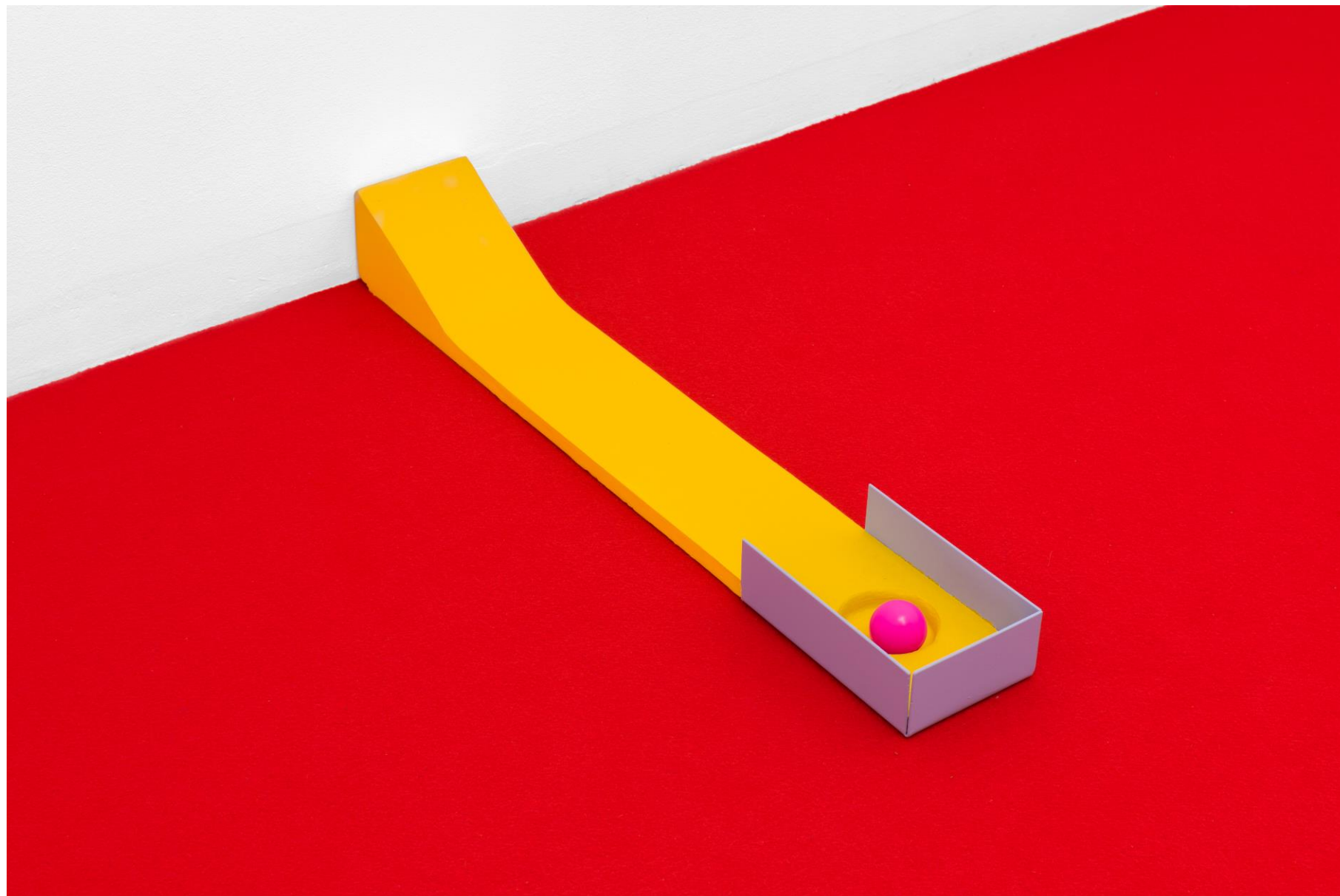

***Rampa4***  
2024  
escultura  
55 x 18 x 14 cm  
ferro, gesso, esmalte



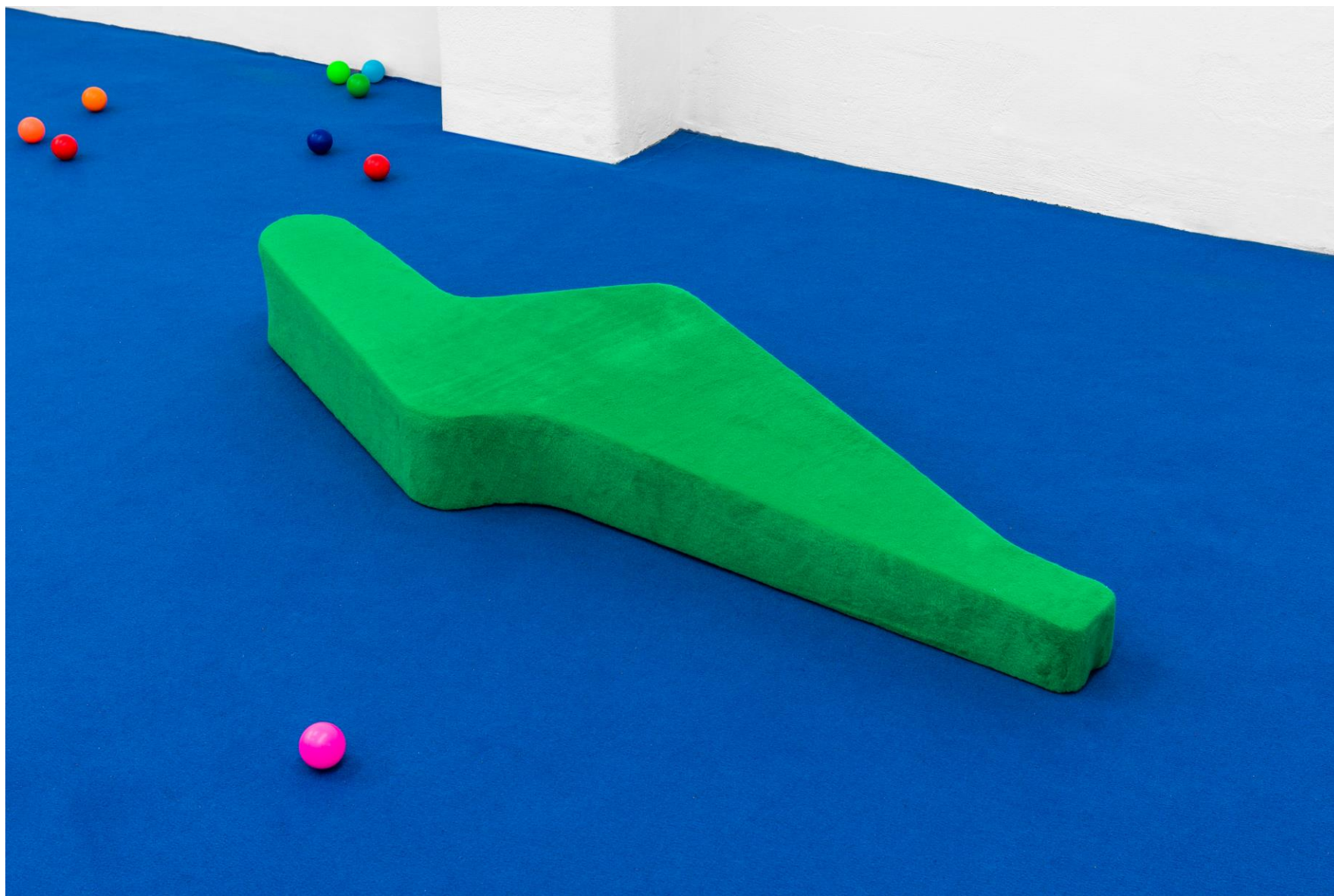

***Rampa5***  
2024  
escultura  
75 x 48 x 24 cm  
Madeira, gesso, tecido



vista da instalação ***Round round, get around***, 2024, Ostra Practice, Lisboa



Website

[www.cargocollective.com/gilferrao](http://www.cargocollective.com/gilferrao)

Instagram

[www.instagram.com/gilferrao](https://www.instagram.com/gilferrao)

Vimeo

<https://vimeo.com/user82351708>



E-mail

- [gilferrao13@gmail.com](mailto:gilferrao13@gmail.com)